

## LE POSTE DE SANTÉ DE TAMBASOCÉ (suite)

### Accès à l'Eau & l'Electricité

**Domaine:** Santé & secteur social

**Lieu :** Communauté rurale de Tambasocé, région de Tambacounda, Sénégal

**Durée :** 1 an 2016

**Responsable local :** Antenne d'ICD-Afrique de Tambacounda (Boubacar Sangaré).

**Partenaires :** Électriciens sans frontières, Conseil de Quartier de Tambasocé, Comité de pilotage du projet, District Sanitaire de Tambacounda et ses démembrements, prestataires de services, Fondation SANOFI, autres bailleurs privés et mécènes.

**Population concernée :** La population de Tambasocé et 16 villages périphériques

**Bénéficiaires directs :** 3 000 habitants

**Bénéficiaires indirects :** 1 500 habitants de la zone de brousse à proximité

**Objectifs :**

- Offrir un service de santé à la population de Tambasocé et des villages périphériques,
- Améliorer les conditions de vie des habitants,
- Contribuer au développement durable du village.

### Finalisation des travaux sur le Poste de Santé et accès à l'eau et à l'électricité.

Ce Poste de Santé permettra l'accès aux soins de la population (actuellement, les habitants doivent encore parcourir plus d'une heure de marche pour rejoindre l'hôpital le plus proche) et deviendra un vecteur essentiel de l'amélioration de l'hygiène de vie des enfants et de leurs familles. Ce poste aura également pour vocation d'être un centre de prévention et de dépistage pour tout type d'affection, et un centre de ressources et d'informations sur la thématique de la santé (hygiène, nutrition, alimentation, maladies infectieuses, contraceptions...). Il sera le siège d'intervention de plusieurs ONG.

Nous avons terminé en 2014 la construction du Poste de Santé proprement dit et achevé le gros œuvre du logement de l'infirmier.

Il s'agit maintenant de finaliser les travaux intérieurs du logement (sanitaire et carrelage) et de réaliser les travaux permettant l'accès à l'eau potable et à l'électricité. Toutes les lignes et les tuyauteries ont été déjà mises en place grâce à un chantier solidaire réalisé par la famille Gauguin sur un financement propre du fonds de solidarité d'ICD-Afrique issu de son activité de voyages solidaires.

Le choix du solaire a été fait par le comité local de santé, tout en se garantissant un accès à l'eau en secours par le raccordement au futur réseau d'eau de la ville de Tambacounda qui devrait être effectif d'ici 2018. Mais ce sera une eau relativement chère et le réseau a à souffrir de fréquentes coupures. Un comité de pilotage a été mis en place à Tambasocé ; ses membres ont sollicité ICD-Afrique pour les soutenir dans leur démarche. Une convention a été signée en mars 2008. Ont suivi différentes étapes :

**Les activités prévues dans ce projet s'articulent autour de :**

- La construction du puits ou d'un forage, d'un château d'eau et l'installation d'une pompe solaire et d'un système de filtration
- La mise en place d'une installation solaire complète pour la production d'électricité
- Le raccordement en secours au réseau d'eau de la ville
- La finalisation des travaux sanitaires du logement de l'infirmier.
- La construction d'un mur de clôture.
- L'achat de matériel médical et du stock initial de produits pharmaceutiques

**Date des travaux : 2017 / 2018 / 2019**

**Budget : coût total : 50 946,50 €**

CHARGES	€	PRODUITS	€
Puits, château d'eau & pompe solaire au fil du soleil	11 165,00 €	ESF	8 500,00 €
Raccordement secours au réseau d'eau local	3 500,00 €		
Filtration et traitement de l'eau potable	2 000,00 €		
Production d'électricité solaire	11 661,50 €	Mécénat	32 500,00 €
Travaux sur le logement (sanitaires et carrelage)	1 400,00 €		

Achat de matériel médical	3 500,00 €	Financement participatif	2 000,00 €
Fonds pharmaceutique	3 500,00 €	Autres dons divers	2 200,00 €
Frigo et ventilateurs	2 000,00 €		
Mur de clôture	6 000,00 €	Missions et chantiers solidaires	2 620,00 €
Construction de la salle d'attente	1 220,00 €	Fonds de solidarité ICD-Afrique	1 500,00 €
Formation du personnel	3 000,00 €	Autofinancement Tambasocé	500,00 €
1 mission technique de coordination	2 000,00 €	Autofinancement ICD-Afrique	1 126,50 €
<b>TOTAL</b>	<b>50 946,50 €</b>	<b>TOTAL</b>	<b>50 946,50 €</b>



Poste de Santé – vue générale



Logement de l'infirmier

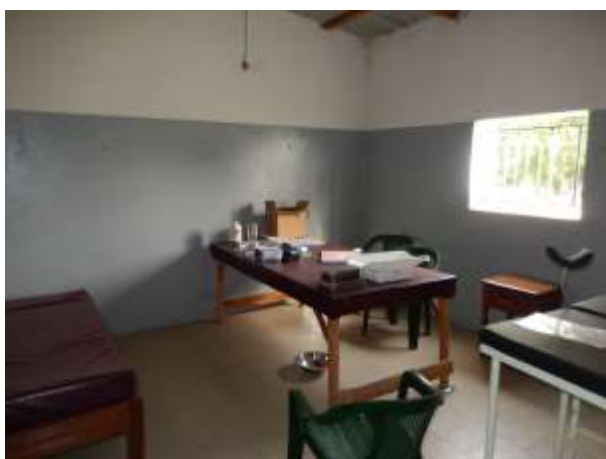

Salle de consultation



Projet de puits et château d'eau



Pharmacie – état actuel



Comité local de santé



Infirmier et matrone

ICD-Afrique – [www.icd-afrique.org](http://www.icd-afrique.org)